orde van dienst op zondag 29 november 2026 -
1e advent & HA viering
voorganger: ds. Wynand Breytenbach,
Cappella Nova o.l.v. Eric Jan Joosse
thema: Het einde van **de** wereld of van **een** wereld?

orgelmuziek vooraf
binnenkomst vanuit consistoriekamer dienstdoende ambtsdragers
welkom door ouderling van dienst
intochtslied lied 25 a Mijn ogen zijn gevestigd (allen)
stil gebed
bemoediging en groet
v: Onze hulp is in de naam van de Heer,
a: die hemel en aarde gemaakt heeft;
v: die trouw blijft tot in eeuwigheid;
a: Hij laat niet varen de werken van zijn handen.
v: De Heer zal bij u zijn,
a: de Heer zal u bewaren.

kyriegebed met **acclamatie (koor en allen) Kyrie (Iona)**

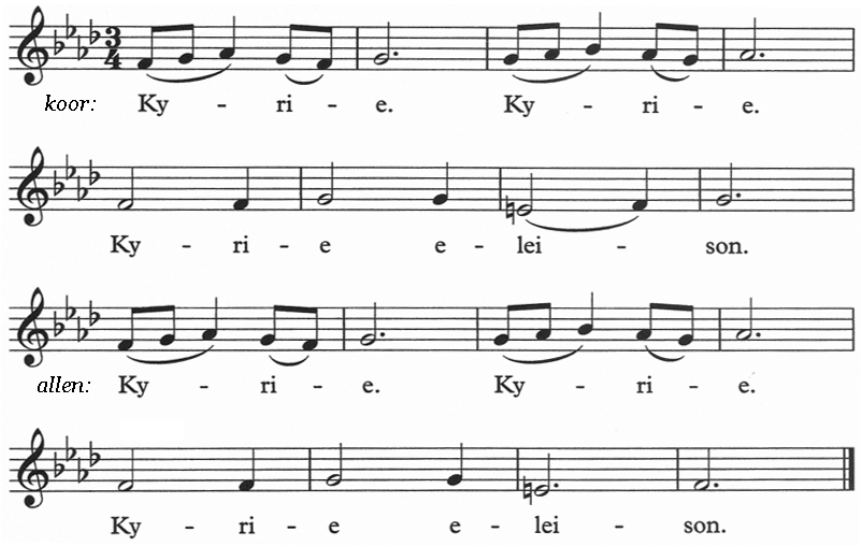

adventslied lied 433 Komt tot ons de wereld wacht 1, 4 (allen)

gebed om de Heilige Geest
beantwoord met lied 335 Hoor het woord

lezing uit het Oude Testament: Psalm 85
lied 437 Kom tot ons, scheur de hemelen, Heer koor 1, 4 allen 3, 5.
lezing uit het Nieuwe Testament: Marcus 13:24-37
lied 460 De nacht loopt ten einde koor 1, 3, 5 allen 2, 4, 6.

uitleg en verkondiging

zingen lied 462 Zal er ooit een dag van vrede 1, 2, 5 en 6.

kruisje van Bertha Wind ophangen door ouderling

aandacht voor de collecte (door diaken)

dank- en voorbeden, stil gebed (door diaken)
nodiging tot de maaltijd van de Heer (door diaken)

tafelgebed lied NLB 402 b Wij danken U, Vader (koor en allen)

Onze Vader

Vredegroet Lied: 397 Vrede gaat van hand tot hand

inzettingswoorden (door Wynand)

nodiging tot het delen van brood en wijn door Wynand

tijdens de rondgang zingen we lied NLB 874 Sanctum nomen Domini
dankgebed door diaken

zingen slotlied (*staande*) lied 438 God lof! Nu is gekomen (alle verzen allen)

wegzending
zegen - **gezongen Amen**